# K.BEAUTY EXPO

제8회
대한민국
뷰티박람회

2016.10.13(목) -16(일)

KINTEX, KOREA

## Final Report
결과보고서

주 최

Global Inspiration 세계 속의 경기도

주 관

KINTEX kotra

공식협찬

AMOREPACIFIC

K.BEAUTY EXPO

# Contents


Ⅰ. '2016 대한민국 뷰티박람회' 개최 결과 2

Ⅱ. 행사 개요 3

Ⅲ. 개최 실적 5

Ⅳ. 주요 행사 7

Ⅴ. 전시장 레이아웃 24

Ⅵ. 참가업체 25

Ⅶ. 주요 광고홍보 31

Ⅷ. 행사 사진 45


제8회 대한민국뷰티박람회

Final Report

# Ⅰ. '2016 대한민국 뷰티박람회' 개최 결과

## ■ 최종결과

- **킨텍스 주관 모든 뷰티박람회(방콕. 베트남) 참가를 약속하는 고객 증가**
- **연합뉴스, 매경 시크뉴스** 등 **매년 방문해온 매체들의 호평 :**
  전시회 구성 및 참가업체, 국내외 바이어 등 **전시회 완성도**가 **한층 높아졌다**는 긍정적인 평가
- **수출 신규시장(러시아, CIS국가 등) 해외바이어 초청을 확대**한 참가기업들의 **만족도 대폭 상승**
  (상담회 참가 해외바이어 : 200개사 252명 참석)
- **국내 대형 유통망 MD(롯데쇼핑, 현대백화점, 홈앤쇼핑 등)** 20명을 초청하여 **구매상담 116건 진행**
  → 참가기업들의 **호평** → 내년도 확대 예정

**(1) 참가업체 유치 : 452개 업체 / 653부스 (전년대비 13.8% 증가)**

**(2) 해외바이어 : 200개사** (중국, 러시아, 동남아, 미주 등 34개국)
- 1:1 BIZ Matching Program 적용, 수출상담회 개최 [10.13(목)~14(금), 2일간]

**(3) 참관객 수 (동시개최 행사인 'WBFF', '국제바디아트콘테스트' 참가자 포함)**
- 총 **47,777명** / 외국인 1,459명
(전년도 : 참관객 42,946명 / 외국인 1,010명)

**(4) 상담 및 계약실적 (약 4,215건 상담진행 (국내,해외 포함))**
- 참가업체 수출상담회 및 부스운영 결과 : 현장계약 **33억원**

| 구 분 | 실적금액 |
|---|---|
| 상담실적 | 400,313백만원 |
| 계약실적(현장) | 3,378백만원 |

전체 상담건수 중 **계약체결 및 유력이 44%*에 이를 정도로 실질적 효과발생**
(*상담계약 유효성에 대한 참가기업 설문(실제계약, 계약유력, 계약검토, 계약희박) 응답 결과, '실제계약 및 계약유력' 비율 : 44.15%)

**(5) 참가업체 만족도 조사 결과**

| 구 분 | | 불만족 | 만족 및 보통 |
|---|---|---|---|
| 전반적 만족도 | | 21.67% | 78.33% |
| 재참가 희망 | | 20.40% | 79.60% |
| 동종업종의 타업체 추천의향 | | 16.08% | 83.92% |
| 지난 전시회 대비 금년행사 수준 | | 25.23% | 74.77% |
| 기대수준 대비 만족도 | 전시회 안내(안내물,표지,안내요원 등) | 10.00% | 90.00% |
| | 전시회의 장치 및 시설 수준 | 17.00% | 83.00% |
| | 전시회의 대외적인 홍보 (모객활동) | 15.66% | 84.34% |

# II. 행사 개요

- **명 칭** 제8회 대한민국 뷰티박람회 (K-BEAUTY EXPO 2016)
- **기 간** 2016년 10월 13일(목) ~ 10월 16일(일), 4일간
- **장 소** KINTEX 1~3홀 (32,157㎡)
- **규 모** 452개사 653부스
- **참 관 객** 47,777명 (해외: 34개국 1,459명) ※해외 초청바이어 : 200개사
- **주 최** 경기도
- **주 관** KINTEX, KOTRA
- **공식협찬** 아모레퍼시픽
- **전시품목** 화장품, 헤어, 네일, 에스테틱, 바디케어, 의료서비스(성형, 피부 등), 패킹, 이너뷰티 푸드, 향수, 피트니스 등
- **동시개최** 제5회 국제바디아트 콘테스트, 2016 WBFF (World Beauty Fitness Fashion) 피트니스쇼, 2016 월드 요가 챔피언쉽

## 세미나 및 동시개최행사

| 행사명 | 주 최 | 일 시 | 장소 |
|---|---|---|---|
| Korea Aesthetic & Medical Beauty Conference 2016 | KINTEX | '16.10.13(목),14(금) 10:00~12:00 | 212호 |
| 2016 K-BEAUTY EXPO 화장품 유럽 인허가 세미나 | 와이즈컴퍼니(주), CE way Regulatory Consultant Ltd. | '16.10.13(목),14(금) 11:00~12:00 | 210호 |
| 화장품 해외시장 진출전략 세미나 | 주간코스메틱신문 | '16.10.13(목) 13:00~17:30 | 212+213호 |
| Cosmetic Regulation in China, Hong Kong and SE Asia and Legal Tips for Exporting to China, Hong Kong and SE Asia | 허버트 스미스 프리힐즈/ Herbert Smith Freehills LLP | '16.10.14(금) 15:30~16:30 | 210호 |
| 네일미용업주 대상 법정 위생교육 | (사)대한네일미용업중앙회 | '16.10.14(금) 10:00~13:00 | 204호 |
| 피트니스 프로그램 교육 | AFIC | '16.10.15(토),16(일) | 207~213호 |
| 제5회 국제바디아트콘테스트 | K-뷰티전문가연합회 | '16.10.15(토),16(일) 10:00~17:00 | 3홀 대회장 |
| World Yoga Championship | AFIC | '16.10.15(토) 14:00~17:30 | 1홀 무대 |
| World Beauty Fitness Fashion | WBFF KOREA | '16.10.16(일) 10:00~19:00 | 1홀 무대 |

## 부대행사 및 현장이벤트

| 10/13(목) | 10/14(금) | 10/15(토) | 10/16(일) |
|---|---|---|---|
| 개막식 (10:30~12:00 2홀 앞) | 해외바이어 수출상담회 (10:00~17:00 각 부스) | 얼리버드 시크릿백 이벤트 (10:00~10:15 등록데스크) | 얼리버드 시크릿백 이벤트 (10:00~10:15 등록데스크) |
| 해외바이어 수출상담회 (10:00~17:00 각 부스) | 국내MD 구매상담회 (10:00~17:00 비즈니스라운지) | 뷰티 쇼핑호스트 배틀오디션 (10:30~12:30 메인무대) | 뷰티 쇼핑호스트 배틀오디션 (10:30~12:30 메인무대) |
| 얼리버드 시크릿백 이벤트 (10:00~10:15 등록데스크) | 얼리버드 시크릿백 이벤트 (10:00~10:15 등록데스크) | K-Beauty를 태그하자 (12:30~13:00 메인무대) | 뷰티크리에이터(콩슈니) Live (13:30~14:30 메인무대) |
| K-Beauty를 태그하자 (12:30~13:00 메인무대) | 쇼미더뷰티 메이크업 콘테스트 (12:00~12:30 메인무대) | 뷰티토크콘서트 I (13:30~14:30 메인무대) | 뷰티토크콘서트 II (15:00~16:00 메인무대) |
| 뷰티 크리에이터(미대) Live (13:30~14:30 메인무대) | K-Beauty를 태그하자 (12:30~13:00 메인무대) | K-Beauty를 태그하자 (15:00~15:30 메인무대) | |
| 혁신제품어워드 시상식 (15:00~15:30 메인무대) | 뷰티크리에이터(하이예나) Live (13:30~14:30 메인무대) | 쇼미더뷰티 메이크업 테스트 (15:30~16:00 메인무대) | |
| 쇼미더뷰티 메이크업 콘테스트 (15:30~16:00 메인무대) | 버치박스 구매설명회 및 미국 시장 진출팁 (15:00~16:00 메인무대) | | |

# Ⅲ. 개최 실적

## 1. 행사규모

| 구분 | | 2016년 | 2015년 |
|---|---|---|---|
| 전시규모 | | 32,157㎡ | 30,000㎡ |
| 참가업체 | 업체수 | 452개 | 397개사 |
| | 부스수 | 653부스 | 581부스 |
| 참관객 | 국내 | 46,318명 | 41,936명 |
| | 해외 | 1,459명 | 1,010명 |
| 1:1 상담회 참가초청 해외바이어<br>(자비 참관바이어 별도) | | 34개국 200개사 | 28개국 130개사 |

## 2. 참관객

**총 47,777명 (국외 1,459명)**

### 일자별 참관객 현황

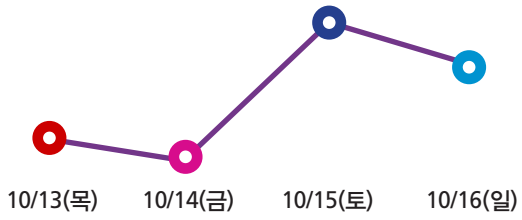


| 구분 | 10/13(목) | 10/14(금) | 10/15(토) | 10/16(일) |
|---|---|---|---|---|
| 인원 | 10,211 | 9,656 | 14,677 | 13,233 |
| 비율 | 21.4% | 20.2% | 30.7% | 27.7% |

### 참관객 관람목적

| 구 분 | 비 율 |
|---|---|
| 시장트렌드 정보 습득 | 38% |
| 새로운 소싱협력사 및 제품 발굴 | 29% |
| OEM/ODM 협력사 발굴 | 10% |
| 세미나 참석 | 6% |
| 보유중인 협력사와의 미팅 | 5% |
| 부대행사 참가 | 4% |
| 신상품/기술정보수집 | 4% |
| 구매조사 | 4% |
| 합 계 | 100% |

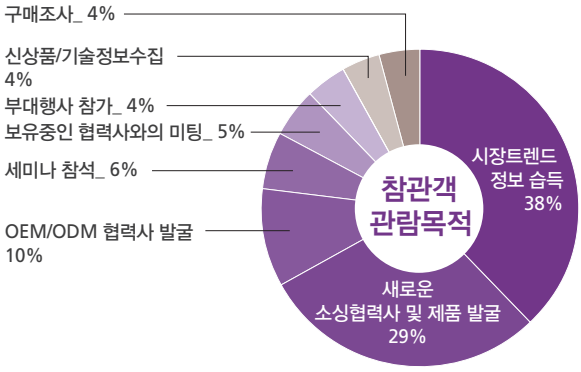


### 참관객 관심분야

| 구 분 | 비 율 |
|---|---|
| 화장품 | 27% |
| 네일케어 제품 및 기구 | 13% |
| 에스테틱 및 스킨케어 서비스 | 10% |
| 헤어케어 제품 및 서비스 | 9% |
| 메디컬 뷰티 기기 및 기구 | 8% |
| 코스메슈티컬 제품 | 7% |
| OEM/ODM | 5% |
| 스파 제품 및 서비스 | 4% |
| 용기 | 4% |
| 원료 | 4% |
| 기계 | 3% |
| 이너뷰티 푸드 | 3% |
| 전문샵 가구 | 3% |
| 피트니스 | 2% |
| 합 계 | 100% |

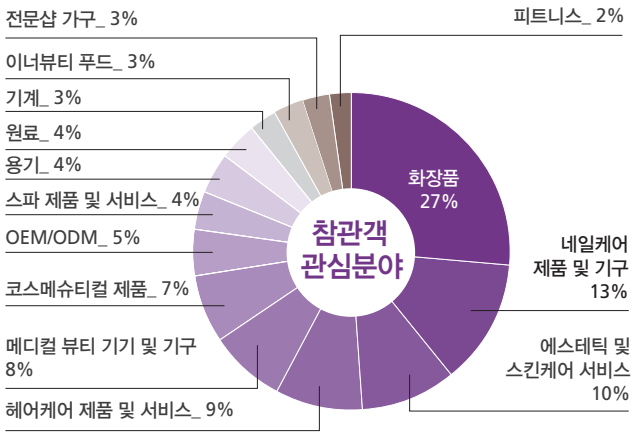

# Ⅳ. 주요 행사

## 1. 개막식

- **일 시** 2016. 10. 13(목) 10:30~12:00
- **장 소** KINTEX 제1전시장 2홀 앞 로비
- **주요행사** WBFF 피트니스공연, 테이프커팅, 전시장 관람
- **주요참석자(VIP)**

| 구분 | 기관명 | 참석자 |
|---|---|---|
| 1 | 시장트렌드 정보 습득 | 최원용 |
| 2 | 새로운 소싱협력사 및 제품 발굴 | 고오환 |
| 3 | OEM/ODM 협력사 발굴 | 홍석우 |
| 4 | 세미나 참석 | 곽미숙 |
| 5 | 보유중인 협력사와의 미팅 | 김두영 |
| 6 | 부대행사 참가 | 손성오 |
| 7 | 신상품/기술정보수집 | 이명규 |

| 구분 | 기관명 | 참석자 |
|---|---|---|
| 8 | 경기화장품협의회 회장 | 김태희 |
| 9 | 네일경영인연합회 회장 | 권랑경 |
| 10 | 뷰티신문 수 대표 | 신연종 |
| 11 | K-뷰티전문가연합회 회장 | 황종열 |
| 12 | AFIC · WBFF KOREA 회장 | 전은영 |
| 13 | 태국 전국경제인연합회 뷰티분과위원장 | Ketmanee Lerkicha |
| 14 | Informa 이사 | Claudia Bonfiglioli |

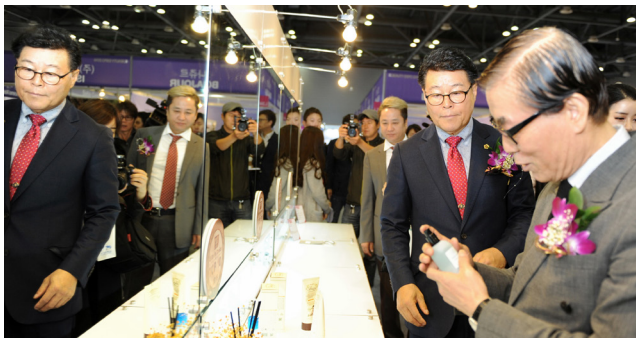

## 2. 해외바이어 초청 1:1 비즈니스 상담회

- **일 시** 2016. 10. 13(목)~14(금) 10:00~17:00
- **장 소** KINTEX 전시장 내 개별부스
- **상담회 참가 해외 바이어 (200개사 참가, KOTRA 협조)**
  - 글로벌 바이어 : 연매출 1억불 이상 기업
  - 유력 바이어 : 연매출 1천만불 이상 기업

| 국가명(국) | 회사명 | 역량구분 |
|---|---|---|
| 그리스 | VYTE | 일반 |
| 대만 | PRESIDENT PHARMACEUTICAL CORPORATION | 글로벌 |
| 덴마크 | House Of Cosmetics | 일반 |
| 독일 | Parfümerie Douglas GmbH | 일반 |
| 독일 | Bellegria GmbH | 일반 |
| 독일 | Royal Wellness | 일반 |
| 러시아 | IP BIZUKOVA | 유력 |
| 러시아 | SIYANIYE | 유력 |
| 러시아 | Gold-Veles | 유력 |
| 러시아 | SEKRETYKLEOPATRY | 유력 |
| 러시아 | KOSMETIKAMERTVOGOMORYA | 유력 |
| 러시아 | ITATSU | 유력 |
| 러시아 | LA-VITA | 유력 |
| 러시아 | Daruma | 유력 |
| 러시아 | LTD "Golden Tree" | 글로벌 |
| 러시아 | Amarylis Ltd | 유력 |
| 러시아 | «MISTRAL»LLC | 유력 |
| 러시아 | Asiakiss | 유력 |
| 러시아 | Brand Club Ltd. | 일반 |
| 러시아 | Hibiscus Group | 일반 |
| 러시아 | KoreaBeaty | 일반 |
| 러시아 | ATAMI | 일반 |
| 러시아 | IP Tokarev N | 일반 |
| 러시아 | JSC "Beauty Forma" | 일반 |
| 러시아 | V-LAZER GROUP OF COMPANIES | 글로벌 |
| 러시아 | SUNWAY COMPANY | 유력 |
| 러시아 | IFC CO., LTD. | 일반 |
| 러시아 | PACIFIC KOREAN GROUP CO., LTD. | 일반 |

| 국가명(국) | 회사명 | 역량구분 |
|---|---|---|
| 러시아 | MIDORI LINE CO., LTD. | 일반 |
| 말레이지아 | EIG Pharma Asia Sdn Bhd | 일반 |
| 말레이지아 | ASTERSPRING INTERNATIONAL SDN BHD | 일반 |
| 몽골 | MongolGaikhmshig | 일반 |
| 몽골 | Batgargal | 일반 |
| 몽골 | Ejris Salon | 일반 |
| 몽골 | Tsagaan Tsutgalan LLC | 일반 |
| 몽골 | Yalguun Khusel LLC | 일반 |
| 미국 | Peter Thomas Roth | 글로벌 |
| 미국 | Green Ocean International | 일반 |
| 미국 | Peach and Lily | 일반 |
| 미국 | JennyBeautySupply | 글로벌 |
| 미국 | Upper Canada | 유력 |
| 미국 | Beauty R Us | 유력 |
| 미국 | Beauty Manufacturing Solution Corp | 유력 |
| 미국 | MJM Sourcing | 유력 |
| 미국 | Circle Tone America | 일반 |
| 미국 | Speiroglobal, LLC. | 일반 |
| 미국 | Ipsy | 일반 |
| 미국 | G-Wholesaler | 일반 |
| 미국 | Silk Rootz Enterprises | 일반 |
| 미얀마 | PL Global Impex PTE LTD | 글로벌 |
| 미얀마 | Star Moe Yan Group Of Companies | 일반 |
| 미얀마 | Shangrila Leap Int'l Co.,Ltd | 일반 |
| 미얀마 | Treasure for life co.,Ltd | 일반 |
| 미얀마 | MERRY MAX CO.,LTE | 일반 |
| 방글라데시 | ZHM International Trading Ltd. | 유력 |
| 방글라데시 | Pick & Pay Super Market | 유력 |
| 방글라데시 | Ionex Bangladesh | 유력 |
| 베트남 | EUROVISION, JSC | 유력 |
| 베트남 | Milan Vietnam Co., Ltd | 일반 |
| 베트남 | Dalink Vietnam Company Limited | 일반 |
| 벨기에 | VOKA | 일반 |
| 벨기에 | Honeysu | 일반 |

# Ⅳ. 주요 행사

| 국가명(국) | 회사명 | 역량구분 |
|---|---|---|
| 벨라루스 | Bely Grad | 유력 |
| 스웨덴 | Scanko Group | 유력 |
| 스웨덴 | LMG Distribution AB | 유력 |
| 스웨덴 | Bond Detox | 일반 |
| 스페인 | El Corte Inglés S.A. | 글로벌 |
| 스페인 | IMCD | 글로벌 |
| 스페인 | CESMA MEDICAL | 일반 |
| 스페인 | Pangorsa sl | 일반 |
| 스페인 | Panda Cosmetics | 일반 |
| 슬로바키아 | Temperance | 일반 |
| 싱가포르 | PT Dian Taruna Guna | 글로벌 |
| 싱가포르 | Hyflux Limited | 글로벌 |
| 우크라이나 | KOREXPERT LLC | 일반 |
| 우크라이나 | “IC “INBICO” LLC | 일반 |
| 이란 | Etehad Ashtad mehr | 글로벌 |
| 이란 | marjan Firouzeh | 일반 |
| 이스라엘 | BEAUTYCARE E.G. LTD. | 유력 |
| 이집트 | Kandeel Industry & Trade | 유력 |
| 이집트 | Purex Health Care and Pharmaceuticals | 일반 |
| 이집트 | International Techniques | 일반 |
| 이집트 | Foto Medical | 일반 |
| 일본 | SECUNETCorp. | 일반 |
| 일본 | DREAM PROJECT M CO.,LTD. | 일반 |
| 일본 | ICHIEI CO.,LTD. | 일반 |
| 일본 | Mars Design | 일반 |
| 일본 | FW JAPAN | 일반 |
| 일본 | Five E Life | 일반 |
| 일본 | Dual Design Dept.inc | 일반 |
| 일본 | Nippon Shinsozai Corp. | 일반 |
| 일본 | PIP Co.,ltd | 글로벌 |
| 일본 | Nishikawa Co., Ltd. | 일반 |
| 일본 | MIKI SPACE Co.,Ltd. | 일반 |
| 중국 | MINISO INTERNATIONAL CO.,LTD | 글로벌 |
| 중국 | Nanjing Hanrun Trade Co., Ltd. | 유력 |

| 국가명(국) | 회사명 | 역량구분 |
|---|---|---|
| 중국 | Nanjing Jinhaoyuan Cosmetic Co., Ltd. | 유력 |
| 중국 | 大连金玛商城企业集团有限公司(Dalian Jinma shopping ilall Enterprise Group Co.LTD) | 글로벌 |
| 중국 | 中运通（香港）贸易有限公司(ZHONG YUN TONG (Hong Kong)TRADE CO.,LTD ) | 유력 |
| 중국 | 大连开耀贸易有限公司(DALIAN Kai Yao Trade Co.,Ltd) | 일반 |
| 중국 | 上海长发丰润化妆品股份有限公司 Shanghai Y&F Cosmetics Co.,Ltd | 글로벌 |
| 중국 | SHANGHAI BENSEZ INTERNATIONAL TRADING CO., LTD | 글로벌 |
| 중국 | Sa Sa Cosmetic (China) Company Limited | 글로벌 |
| 중국 | HANGZHOU XU NALA E-COMMERCE CO LTD(NALA) | 글로벌 |
| 중국 | SHANGHAI LILY & BEAUTY COSMETICS CO., LTD | 글로벌 |
| 중국 | Shanghai Mei Dai Biological Technology Co., Ltd | 유력 |
| 중국 | Xiamen Woquangou Supply Chain Co.,Ltd | 일반 |
| 중국 | Wuxi Mingyu Textile Co.,Ltd | 일반 |
| 중국 | AEON South China Co.,Limited | 글로벌 |
| 중국 | Shenzhen Sanda Cosmetics Co.,Ltd. | 글로벌 |
| 중국 | SHENZHEN CHOUMEI Cultural Diffusion Co., Ltd | 글로벌 |
| 중국 | ChinaResourceVanguard Co.Ltd. | 글로벌 |
| 중국 | All-WINZ Global Trading Co., Ltd. | 유력 |
| 중국 | Best Health (HK) Dispensary Limited | 일반 |
| 중국 | Best Friend Holding Limited | 일반 |
| 중국 | Frankfurt(Gormant)Pharmaccut Company Limited | 일반 |
| 중국 | Denniler Group | 글로벌 |
| 중국 | SHAANXI CULTURE INDUSTRY INVESTMENT GROUP | 글로벌 |
| 중국 | China South City | 글로벌 |
| 중국 | Xi'an beautiful hundred Trading Co.ltd | 유력 |
| 중국 | Xi'an wobang Trading Co., Ltd. | 유력 |
| 중국 | Xigang MALL | 유력 |
| 중국 | HUBEIPENGDAINDUSTRY&TRADECO.,LTD | 유력 |
| 중국 | WuhanQilingsheBusinessManagementCo.,Ltd | 유력 |
| 중국 | HENAN YAWEI SHIYE CO.,LTD | 유력 |
| 중국 | ZHENGZHOU BAIYOUMEI TRADING CO.,LTD | 유력 |
| 중국 | HENAN XINWO DIANZI KEJI CO.,LTD | 일반 |
| 중국 | Hunan baijiahui Investment Co.,Ltd | 글로벌 |
| 중국 | Bubugao business chain Limited by Share Ltd | 글로벌 |
| 중국 | Hunan Dongxin E-Commerce Co., Ltd. | 유력 |

# Ⅳ. 주요 행사

| 국가명(국) | 회사명 | 역량구분 |
|---|---|---|
| 중국 | Happy TaoBao Cultural Communication CO.,LTD | 일반 |
| 중국 | ChengduItoYokadoCo.,Ltd | 글로벌 |
| 중국 | Europe Korea Indstrial (Chengdu) Co.,Ltd 欧韩（成都）贸易有限公司 | 유력 |
| 중국 | jiayoubinfen homeshoping | 일반 |
| 중국 | shanghaigiory-cnergytrade | 일반 |
| 중국 | chongqing xurui trade co.,ltd | 일반 |
| 중국 | Ai Lan Xuan Biological Technology Co.,Ltd | 일반 |
| 중국 | Shandong Shindadong Co.,Ltd | 글로벌 |
| 중국 | RS Resource Solution Management(Tianjin)Co.,Ltd | 유력 |
| 중국 | Qingdao Global Shopping E-commerce Co., Ltd. | 유력 |
| 중국 | Qingdao Exchange | 유력 |
| 중국 | Qingdao K.PLUS Korea Beauty Center | 일반 |
| 중국 | Shanghai E-sun Trade Co. Ltd. | 일반 |
| 중국 | Qingdao Beilamei dress Co., Ltd. | 일반 |
| 중국 | COPATECH (TIANJIN) INC. | 일반 |
| 중국 | HebeiZhonghansheEcommerceCo.,Ltd. | 일반 |
| 중국 | Zhejiang Huacheng Holding Group Co., Ltd(浙江华成控股集团有限公司) | 글로벌 |
| 중국 | ShangHai FuSheng Bioengineering Co.,Ltd.(上海复生生物工程研究所有限公司) | 유력 |
| 중국 | Zhejiang Supreme Vivid Network Technology Co. Ltd（浙江臻品悦动网络科技有限公司） | 일반 |
| 중국 | fisher logistics(hangzhou)Co.,Ltd（费舍尔物流（杭州）有限公司） | 일반 |
| 중국 | Sasa Cosmetic Company Ltd | 글로벌 |
| 중국 | Colourmix Cosmetics Company Limited | 글로벌 |
| 중국 | Zalora | 글로벌 |
| 중국 | The Beauty Group | 글로벌 |
| 중국 | Jabez International Group Limited | 글로벌 |
| 중국 | Bonjour Cosmetic Wholesale Center Limited | 글로벌 |
| 중국 | Hong Kong Television Network Limited | 유력 |
| 중국 | Global Consumer Products Private Limited | 유력 |
| 중국 | Bliss International Trading Co. | 일반 |
| 중국 | Yick Fung Hong Cosmetic & Detergent Co., Ltd. | 일반 |
| 카자흐스탄 | NikaMart LLC | 글로벌 |
| 카자흐스탄 | Lale LLP | 글로벌 |
| 카자흐스탄 | AsianBeauty LLC | 글로벌 |
| 카자흐스탄 | KoreanBeauty LLC | 글로벌 |

| 국가명(국) | 회사명 | 역량구분 |
|---|---|---|
| 카자흐스탄 | Grand Cosmetics IE | 유력 |
| 카자흐스탄 | Shegay IE | 유력 |
| 카타르 | Almuftah Trading & Contracting Co. W.L.L. | 유력 |
| 카타르 | AL TAFA'OL TRADING | 유력 |
| 카타르 | Alfayhaa Medical Est | 일반 |
| 쿠웨이트 | Medco Gulf General Trading & Contracting Co. | 유력 |
| 태국 | KuronCorporationLtd. | 유력 |
| 태국 | Hello BrushToo Co.,Ltd | 일반 |
| 태국 | Okshopping International Co.,Ltd | 일반 |
| 태국 | Orawana International Co.,Ltd | 일반 |
| 터키 | Maya Laser Epilasyon Medikal Dis Ticaret Ltd.Sti. | 일반 |
| 터키 | KURTSAN ILACLARI | 일반 |
| 터키 | ELIT LOGISTICS | 일반 |
| 터키 | DESINGTOOL(AYDOG) | 일반 |
| 터키 | BERRIN CETINER GUZELLIK EGITIM DANISMANLIK | 일반 |
| 터키 | BAKIN KOZMETİK MEDİKAL OTOMOTİV TEKSTİL İNŞAAT İÇ VE DIŞ TİCARET ANONİM ŞİRKETİ | 일반 |
| 파라과이 | TERRA NOVA S.R.L. | 일반 |
| 파키스탄 | Zahoor Enterprises | 유력 |
| 파키스탄 | United Trading & Manufacturing (Pvt) Ltd | 일반 |
| 파키스탄 | Qureshi & Co. | 일반 |
| 폴란드 | DAGRA Cosmetics | 일반 |
| 폴란드 | ADM Cosme Company | 일반 |
| 프랑스 | Groupe Rocher (yves rocher) | 글로벌 |
| 프랑스 | SENSIENT COSMETIC TECHNOLOGIES | 유력 |
| 프랑스 | MaBBcreme | 일반 |
| 프랑스 | Innomega | 일반 |
| 필리핀 | Suyen Corporation | 글로벌 |
| 필리핀 | MySanctuaryWellnessInc | 유력 |
| 필리핀 | VMVSkinResearchCentre+Clinics | 유력 |
| 호주 | MySkincareClinicPtyLtd | 일반 |
| 호주 | Mysale Group | 글로벌 |
| 호주 | Sephora Australia | 글로벌 |
| 호주 | SINI AUSTRALIA | 유력 |
| 호주 | Cosmax Prestige Brands | 유력 |

# Ⅳ. 주요 행사

## ▪ 상담 실적

| 구분 | 2016년 | 2015년 | 2014년 |
|---|---|---|---|
| 상담액 | USD 400,313,700<br>(4,561억원) | USD 232,796,665<br>(2,560억원) | USD 164,373,833<br>(1,754억원) |
| 계약추진액 | USD 105,858,300<br>(1,206억원) | USD 66,036,496<br>(726억원) | USD 48,134,079<br>(513억원) |

## 3. K-BEAUTY 2016 혁신제품 어워즈

- **일 시** 2016. 10. 13(목) 15:00~15:30
- **장 소** KINTEX 제1전시장 2홀 메인무대
- **목 적** 외신 기자단을 초대해 어워드를 진행함으로서 국내 주요 제품들의 해외 홍보 지원
- **참가매체**

| 국가 | 매체명 | 매체소개 |
|---|---|---|
| | The Rakyat Post | - 말레이시아에서 매달 12000만 이상의 PC 페이지 뷰, 130만명 이상의 모바일 구독자 방문을 기록하고 있는 온라인 종합매체<br>- Viralcham 등 말레이시아 뷰티, 라이프 전문 매체를 소유하고 있으며, 말레이시아, 영어, 중국어 3개 국어로 매일 최신 뉴스를 독자들에게 제공 |
| | MyFatPocket | - 싱가폴여성들의 뷰티, 패션, 엔터테인먼트 등의 데일리 정보를 제공하는 뷰티 산업 전문 미디어<br>- 모회사인 OMG Asia는 아시아에서 가장 큰 소매 마케팅 통합 서비스 회사이며, 아시아에서 폭넓은 네트워크를 구축 |
| | Vietnam+ www.vietnamplus.vn | - 베트남 전 지역뉴스와 국제뉴스를 5개 언어로 보도하며, 문자 및 비디오 등 다양한 형태로 일 400개 이상의 기사 보도<br>- 뷰티, 패션트렌드, 웨딩 등 다양한 뷰티산업을 다루고 있으며 베트남 Dep Fashion Show의 미디어파트너 |
| | 搜狐时尚 fashion.sohu.com | - 중국 대표 포털 사이트 'Sohu'의 패션 전문 미디어 Sohu Fashion.<br>- Sohu Fashion은 유입률 기준으로 전세계 39위를 기록할만큼 중국인들이 꾸준히 사랑하는 패션 전문 매체 |
| | AVING Global news .network | - 매년 50~100회에 걸쳐 다양한 분야의 전 세계 주요 전시회 및 기업들을 취재하고 있으며, 기업과 제품에 대한 팩트, 산업 전반에 걸친 트렌드와 주요 정보를 전달 하는 미디어 |

# Ⅳ. 주요 행사

- **심사 지표**

1. 혁신성 2. 해외시장 경쟁력 3. 품질 4. 가격 5. 현장 반응
>> 5개 항목별 5점 만점으로 심사, 점수별 상위 10개 기업 수상

- **진행과정**

어워드 신청(신청서 및 제품 사진 제출)

↓

어워드 심사 기업 선정

↓

각 매체별 기업 심사 및 선정

↓

어워드 진행(10월 13일)

- **수상업체 (10개사)**

| 매체명 | 수상 기업 |
|---|---|
| The Rakyat Post | 제이앤지코스메틱 |
| | 유성진 |
| MyFatPocket | 비피메드코스메틱 |
| | 씨앤엠미미앙 |
| Vietnam+ www.vietnamplus.vn | (주)코떼랑 |
| | (주)유알지 |
| 搜狐时尚 fashion.sohu.com | (주)알앤유 |
| | (주)라파스 |
| AVING Global news network | (주)드림코스 |
| | 라라리즈 |

## 4. 뷰티 쇼핑 호스트 배틀 오디션

- **일 자** 2016. 10. 15(토), 16(일) 10:30~12:30
- **장 소** KINTEX 제1전시장 2홀 메인무대
- **주요내용** 이벤트 참여기업 제품을 활용하여 쇼핑호스트 지망생들의 홈쇼핑 쇼 배틀 오디션 진행 및 시상 (참관객 심사)
- **진행 및 평가방법**

**방 법** 지정 순번에 따른 PT 진행

**진 행** 메인 MC 진행, 각 팀별 7분 내외 PT

**심사 및 시상** - 10.15, 10..16 양일간 현장참관객 인기투표 (스티커 부착)
- 1,2일차 심사 종료 후 합계, 현장 시상 (총 6팀: 대상 1팀, 최우수상 1팀, 우수상 1팀, 장려상 3팀)

- **참가인원** 참가기업 22개사 / 오디션 참가자 11개팀 (22명)

| 연번 | 팀명 | 팀리더 | 팀원 | 10.15 경연 협찬기업 | 10.16 경연 협찬기업 |
|---|---|---|---|---|---|
| 1 | Fly beauty | 김태윤 | 김윤진 | 리디자인 | 보나쥬르 |
| 2 | 골든쇼호 | 정다인 | 배형석 | 린제이코스메틱 | ㈜온데이코스메틱 |
| 3 | 데뷰쇼 | 권민정 | 강서형 | ㈜모스티브 | 에코앤에코 |
| 4 | 리얼뷰티 | 김미선 | 양성현 | ㈜뉴메이크네이쳐 | ㈜바이오에스 |
| 5 | 뷰티Bomb | 김진영 | 박민지 | ㈜캐럿티카 | ㈜시앤컴퍼니 |
| 6 | 뷰티인사이드 | 송현근 | 김하원 | ㈜유알지 | ㈜땡큐파머 |
| 7 | 뷰티퀸 | 김수경 | 김미란 | ㈜본에어 | ㈜엠씨엠 |
| 8 | 뻔뻔한 여자들 | 전지은 | 윤지영 | ㈜퍼스트마켓 | 에이엔지 |
| 9 | 크레뷰티 | 김관우 | 허유정 | ㈜덴트화이트 | ㈜현앤컴퍼니 |
| 10 | 해피바이러스 | 송민영 | 박진태 | 제이아이티그룹 | 엘앤케이코리아 |
| 11 | 소피와 무린's 뷰티마스터 | 정무린 | 임현진 | ㈜코리아뷰티 | 우신라보타치 |

## 5. 뷰티토크콘서트

- **일 자** 2016. 10. 15(토) 13:30~14:30 / 16(일) 15:00~16:00
- **장 소** KINTEX 제1전시장 2홀 메인무대
- **사 회 자** 김민아 아나운서 (SBS Sports 아나운서 및 유명 뷰티테이너)
- **출 연 진**

김민아
SBS Sports 아나운서

문지숙
(필라테스 원장)

김명영
(HALO GYM CEO)

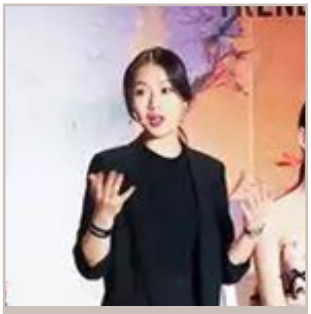

김혜림
(MAC 프로 이벤트팀 팀장)

김현아
(수빈아카데미 실장)

홍미애
(순수 도산본점 원장)

- **진행내용**

| 일자 | 구분 | 강연자 | 주제 |
|---|---|---|---|
| 15(토) | 피트니스 | 문지숙 | [내 몸을 아름답게, 나홀로 홈트레이닝]<br>“내가 나에게 선물하는 운동법” |
| | | 김명영 | [내 몸을 아름답게, 나홀로 홈트레이닝]<br>“애플힙을 만들기 위한 만능 운동비법” |
| 16(일) | 메이크업 | 김혜림 | [나만 알고싶은 가을 컬러 메이크업]<br>“영화제에 참석한 여배우의 시크릿 Tip" |
| | | 김현아 | [나만 알고싶은 가을 컬러 메이크업]<br>"가을 트렌드 메이크업: 매트립 표현과 트렌드 컬러“ |
| | | 홍미애 | [나만 알고싶은 가을 컬러 메이크업]<br>“F/W 트렌드 컬러를 이용한 무광네일” |

K BEAUTY
EXPO
KOREA

## 6. 뷰티크리에이터 LIVE 방송

- **일 시** 2016. 10. 13(목),14일(금),16(일) 13:30~14:30
- **장 소** KINTEX 제1전시장 2홀 메인무대
- **진행내용** 유투버 등 온라인 채널 뷰티크리에이터 초청 LIVE 방송 진행
  - 각 분야별 크리에이터 초청하여 3일간 각각의 주제로 온라인 생방송 진행

| | 13일(목) | 14일(금) | 16일(일) |
|---|---|---|---|
| 출연자 | | 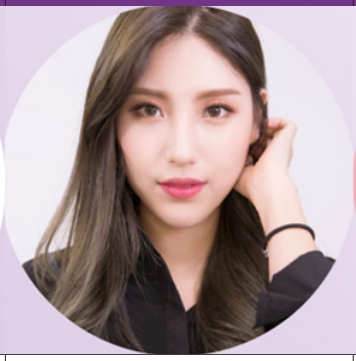 | 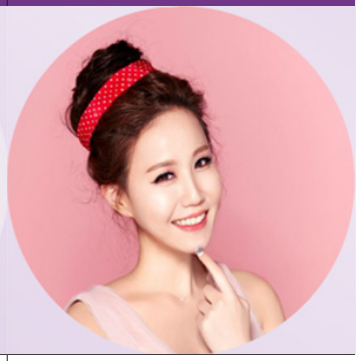 |
| | 미대 | 하이예나 | 콩슈니 |
| 분야 | 네일아트 | 색조메이크업 | 스킨케어 |
| 진행내용 | - 에스닉스타일의 패턴네일<br>- 라인테잎 활용법, 스톤 붙이는 법<br>- 자개를 이용한 엠보스톤 만드는 법 | - 눈썹 메이크업<br>- 아이 메이크업<br>- 립 메이크업<br>- 쉐딩 및 블러셔 | - 클렌징의 중요성 (클렌징 Q&A)<br>- 각질제거 (각질 Q&A)<br>- 자외선차단<br>- 동안피부관리 |

## 7. 국내MD 구매상담회

- **일　　시** 2016. 10. 14(금) 10:00~17:00
- **장　　소** KINTEX 제1전시장 2홀 비즈니스라운지
- **진행내용** K-뷰티 참가기업과 국내유통채널과의 1:1 비즈니스 상담
  대형 유통채널 및 구매기관의 입점절차 설명
- **참가인원** 국내 대형유통망 MD 20명 (롯데쇼핑, 현대백화점, 홈앤쇼핑 등)
- **구매상담건수** 116건 진행

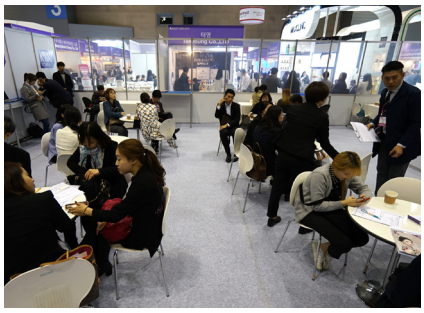

## 8. 쇼미더뷰티 메이크업 콘테스트

- **일　　시** 2016. 10. 13(목) 15:30~16:00
  2016. 10. 14(금) 12:00~12:30
  2016. 10. 15(토) 15:30~16:00
- **장　　소** KINTEX 제1전시장 2홀 메인무대
- **진행방식** 1. 메인무대 옆 현장이벤트 접수처에서 참가신청
  2. 사회자의 미션에 따라 주제에 맞는 1:1 메이크업 배틀 (참가기업 제품 활용)
  3. 참관객의 현장 투표를 진행하여 승자 선정 및 상품 증정 (뷰티박스)
- **목　　적** 박람회 참가기업 제품을 활용한 참관객 대상의 간단한 미션 진행을 통해
  참가기업의 제품 홍보 증대 효과

## 9. 동시개최 미용대회 : 제5회 국제바디아트 콘테스트

- 일　　시　2016. 10. 15(토), 16(일) 10:00~17:00
- 장　　소　KINTEX 제1전시장 3홀 대회장
- 주　　최　K뷰티전문가연합회

## 10. 동시개최 피트니스 쇼 : AFIC 2016 메인무대 주요행사

- 일　　시　2016. 10. 15(토), 16(일)
- 장　　소　KINTEX 제1전시장 1홀 AFIC 행사장

# 11. K-BEAUTY BOX 제작 및 얼리버드 이벤트

## K-BEAUTY BOX 제작

- 참가기업 대상으로 뷰티박스 구성품을 모집하여 뷰티박스 제작
- 배포대상 : 토크콘서트 등 현장이벤트 당첨자, 서포터즈 등
- 소비자를 대상으로 한 샘플링, 제품 사용 후기 공유를 통한 바이럴 마케팅 효과 제공

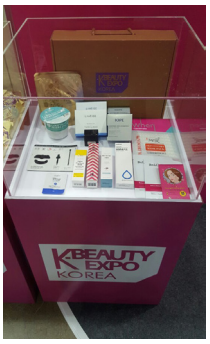

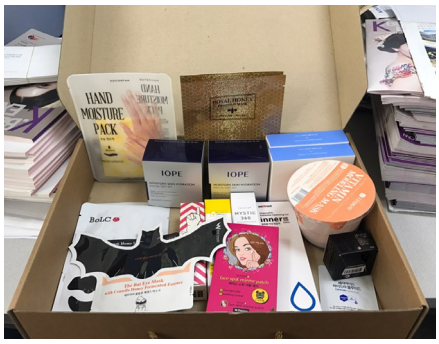


## 얼리버드 이벤트

- 상대적으로 참관율이 저조한 오전시간의 참관객 확보를 위하여 매일 개장과 함께 얼리버드 이벤트 진행
- 대상 : 개장 후 첫 입장객 100명 (행사기간 4일동안 매일 진행)
- 혜택 : 참가업체 제품으로 구성된 시크릿백 증정

# V. 전시장 레이아웃

AFIC
Asia Fitness International Convention
AFIC FITNESS CONVENTION
- World Beauty Fitness Fashion
- World Yoga Championship
MAIN STAGE
CAFÉ
The 5th International Body Art Contest (IBAC)
부박살롱 (SHOWCASE)
MEDIA ROOM (AVING)
LOUNGE
BUSINESS LOUNGE
PRESS CENTER
K-Fitness
K-Nail
PHOTO ZONE
경품수령데스크
1 Hall
2 Hall
3 Hall

# Ⅵ. 참가업체

(가나다 순)

| 업체명 |
|---|
| 고운세상코스메틱 |
| 네오스키마 인터내셔널 |
| 네오제네시스 |
| 더플러스 |
| 모스티브 |
| 모스티브(조립) |
| 본에어 |
| 비케이엠 |
| 스포밴드 |
| 에이치투프렌즈 |
| 이디케이 스파 솔루션 |
| 쥬리아 |
| 케이티씨에스 |
| 피터팬랩 |
| 3일애 |
| 4월 31일 성형외과 의원 |
| 8Alpha GmbH |
| Chengdu KEAO Biology Co., Ltd |
| Chengdu Keao Kangmei Trading Company |
| Fresh Body Co., Ltd. |
| GLOBAL TRADE NETWORK |
| K.O.P. International Co., Ltd. |
| KJI공업주식회사 |
| KSH 코리아 |
| M.Y.R. COSMETICS SOLUTION CO., LTD. |
| ORAWANA INTERNATIONAL CO., LTD. |
| 가온 |
| 가온(냠냠전) |
| 가천대학교 산학협력단(바이오 헬스 솔루션 RIS사업단) |
| 강남구보건소 |
| 강화홍삼 |

| 업체명 |
|---|
| 경남테크 |
| 경안사 |
| 고앤조 |
| 고양컨벤션뷰로 |
| 골든브릿지 인터내셔날 |
| 과평상회(내안애 참기름) |
| 광양만권경제자유구역청 |
| 그랜드코스메틱 |
| 그린솔루션스 |
| 기린화장품 |
| 꼼나나 |
| 나음케어 |
| 나인위시스 |
| 네오팜 |
| 네일클럽제이 |
| 노아뷰티 |
| 뉴메이크네이처 |
| 뉴트리케어 |
| 닥터스텍 |
| 닥터아이 |
| 닥터아이온 |
| 닥터펌 |
| 달콤한 그녀 |
| 달쿠니 |
| 대상 |
| 대종의료기 |
| 대한무역투자진흥공사 |
| 대한뷰티산업진흥원 |
| 더 다이어트 클럽 |
| 더고운피부협동조합 |
| 더나미애 |

# Ⅵ. 참가업체

(가나다 순)

| 업체명 |
|---|
| 더스킨컴퍼니 |
| 더클리닉 |
| 더폴린 |
| 덴트화이트 |
| 두맥스 메디케어 |
| 드림코스 |
| 디비아이코리아 |
| 디에스비코리아 |
| 디에이치코퍼레이션 |
| 디엘테크 |
| 디엠링크 |
| 디자인원 |
| 디젤 |
| 땡큐파머 |
| 라라 |
| 라라리즈 |
| 라비앙로즈 |
| 라온코스메틱 |
| 라온헬스케어 |
| 라이프투게더 |
| 라인프러스 |
| 라인플라츠 코스메틱 |
| 라파스 |
| 라포티셀 |
| 라호야유에스에이 |
| 랭키스 |
| 러브피어싱 |
| 레보아미 |
| 레인보우 |
| 로아유통 주식회사 |
| 룩미코리아 |

| 업체명 |
|---|
| 리디자인 |
| 리썸 |
| 리연케이성형외과피부과 |
| 린제이 코스메틱 |
| 링클리퍼 |
| 마린 코스메틱 |
| 마이프로틴 |
| 모어댄주스 |
| 美LAB |
| 미르텍 |
| 미셀코리아 |
| 미소뷰티 |
| 미스미즈바이오 |
| 미스톤 |
| 미스플러스 |
| 미즈코스메틱 |
| 미진화장품 |
| 바디텍 플레티늄 |
| 바른티엔디 |
| 바이오에스 |
| 바이오에프디엔씨 |
| 바이쥬 |
| 반도뷰티프로덕스 |
| 밝은성모안과 |
| 베리체 |
| 보나쥬르 |
| 보떼코리아 |
| 부산아크릴 |
| 뷰인스 |
| 뷰티365 |
| 뷰티마스터 |

(가나다 순)

| 업체명 |
|---|
| 뷰티메이커 |
| 뷰티상회 |
| 뷰티엠 |
| 뷰티콜라겐 |
| 뷰티퀸 코리아 |
| 뷰티피플인터내셔널 |
| 뷰티홀릭 |
| 뷰티화장품 |
| 브랜디포 |
| 블랙루즈 |
| 비에스지코스메틱 |
| 비에프메디컬 |
| 비엔 |
| 비엔비옵토 |
| 비엔씨코리아 |
| 비오코스 |
| 비즈메카 |
| 비즈통상 |
| 비피메드코스메틱 |
| 사단법인 세계가발패션예술인협회 |
| 사랑청 |
| 사임당화장품 |
| 상황미인 |
| 새벽 |
| 새티스코스메틱 |
| 새한메디텍 |
| 성윤테크 |
| 세화코스메틱 |
| 센스코 |
| 셀피코리아 |
| 솔티패밀리그룹 |

| 업체명 |
|---|
| 솜니움 |
| 수풀퍼시픽 |
| 순천향대학교 산학협력단 |
| 슈퍼스포츠 |
| 스타양행 |
| 시내코스 |
| 시앤컴퍼니 |
| 시온무역 |
| 식스팩 코리아 하이푸드 |
| 신디뷰티코리아 |
| 신안산대학교 |
| 신일제약 팜트리 |
| 신흥산업 |
| 쎄라퀸 |
| 쏘렉스 |
| 씨앤엠미미앙 |
| 씨와이바이오솔루션즈 |
| 씨트리 |
| 아달다 |
| 아레사뷰티 |
| 아리즈웰 |
| 아마존서비시즈코리아 |
| 아메징 |
| 아미옥코스메틱 |
| 아미코스메틱 |
| 아발리코 코리아 |
| 아웃앤아웃 |
| 아이더블유컴퍼니 |
| 아이디병원 |
| 아이린앤코 |
| 아이엔에스코리아 |

# Ⅵ. 참가업체

(가나다 순)

| 업체명 |
|---|
| 아이젤크리에이티브 |
| 아이지디 |
| 알롱제실용전문학교 |
| 알브로즈 인드스트리스 |
| 알앤유 |
| 애드바이오텍 |
| 애찌피플 |
| 액티브라이프 |
| 앤앤컴퍼니 |
| 약손명가 |
| 어바웃뷰티 |
| 에셈컴퍼니 |
| 에스제이네일 |
| 에스티비 인터네셔널 |
| 에이스제약 |
| 에이엔지 |
| 에이치피텍 |
| 에이테크 산업 |
| 에코마인 |
| 에코앤에코 |
| 에코힐링 |
| 엔도메딕스 |
| 엔앤비랩 |
| 엔코스 |
| 엔퓨오네일크리에이션 |
| 엘라 코스메틱 |
| 엘앤케이코리아 |
| 엘티코스 |
| 엠씨엠 |
| 엠케이네트웍스 |
| 영원코스텍 |

| 업체명 |
|---|
| 예인코스메틱연구소 |
| 오쿠바이오샵 |
| 온데이코스메틱 |
| 온새미로 |
| 와우벤처스 |
| 와이엠트래이딩 |
| 와이즈컴퍼니 |
| 요가생츄어리/옴베리 |
| 우리메카 |
| 우신라보타치 |
| 월드게이트웨이 |
| 월드제이엔케이 |
| 월딘코리아 |
| 웨트러스트코리아 |
| 웰라이프인 프라하 |
| 웰코스 |
| 위노바 |
| 유나네 자연 숲 농장 |
| 유바이오메드 |
| 유성진 |
| 유알지 |
| 이노팜 주식회사 |
| 이레프 |
| 이미인 |
| 이쁘지나 |
| 이즈앤트리 |
| 이지쓰위그 |
| 이지코스텍 |
| 인바디 |
| 인천미용협동조합 |
| 일섬 |

(가나다 순)

| 업체명 |
|---|
| 장신구 수다 |
| 잼인더하우스 |
| 정해화장품 |
| 제니코스 |
| 제니퍼프로패셔널 |
| 제스파 |
| 제스폰 |
| 제이미메디컬 |
| 제이미인터내셔날 |
| 제이뷰티 코리아 |
| 제이비피코리아 |
| 제이씨피플 |
| 제이아이티그룹 |
| 제이앤지코스메틱 |
| 제이에스상사 |
| 제이와이컴퍼니 |
| 제이와이피성형외과 |
| 제이웍스이엑스티 |
| 제이웨이아이엔티 |
| 제주대학교 |
| 젬나컴퍼니 |
| 주)리뷰티베일리 |
| ㈜KBH한국생활건강 |
| ㈜마유케어 |
| 주식회사 강스템바이오텍 |
| 주식회사 결고은사람들 |
| 주식회사 기화 |
| 주식회사 나유타 |
| 주식회사 다미인 |
| 주식회사 부자 |
| 주식회사 뷰티아일랜드그룹 |

| 업체명 |
|---|
| 주식회사 씨에스 바이오테크 |
| 주식회사 아로마미 |
| 주식회사 아이피아코스메틱 |
| 주식회사 안신생활건강 |
| 주식회사 야다 |
| 주식회사 에이앤 |
| 주식회사 케이뷰티랩 |
| 주식회사 탈모닷컴 |
| 주식회사 트레이딩허브 |
| 주식회사 퍼스트마켓 |
| 주식회사 페이스피아 |
| 주식회사 피플앤코 |
| 주식회사예가의숲 |
| 주식회사제이더블유 |
| 주식회사토브 |
| 쥬리코스메틱 |
| 지메드 |
| 지비컴퍼니 |
| 지에스켐 |
| 지엔 |
| 지엘컴퍼니 |
| 지엠홀딩스 |
| 지티에스글로벌 |
| 차모스코스메틱 |
| 참존엔씨원 |
| 천지현황 |
| 철원코스메틱 |
| 충청북도지방기업진흥원 |
| 카렌 |
| 캐럿티카 |
| 캔디네일 |

# Ⅵ. 참가업체

(가나다 순)

| 업체명 |
|---|
| 케어필라테스 |
| 케이알시 |
| 케이티에이치아시아 |
| 케이피앤피인터내셔널 |
| 코나드 |
| 코더마 |
| 코떼랑 |
| 코리아나 |
| 코리아뷰티 |
| 코리아성형외과 |
| 코스맨틱 |
| 코스메드코(씨엠씨) |
| 코스모씨앤티 |
| 코스알엑스 |
| 코엔자임코리아 |
| 코이즈 |
| 코코 |
| 퀸비지니스 |
| 큐가든 |
| 크리센트 |
| 큰빛바이오 |
| 클린 |
| 태영 |
| 태조 |
| 탠코리아 |
| 텐투유네일 |
| 투왁싱 |
| 티큐브글로벌 |
| 파란네일 |
| 파란메디코스 |
| 파시 |

| 업체명 |
|---|
| 파워닭 |
| 판타스킨 |
| 페렌벨 |
| 펠리스8 |
| 포세안 |
| 푸로맥스 |
| 퓨리비즈 |
| 퓨리티코스메틱 |
| 프로스테믹스 |
| 하나에이취앤비 |
| 하나트레이드 |
| 하우동천 |
| 하이모 자연건강사업부 |
| 한국치유요가협회 |
| 한국코스텍 |
| 한빛그린바이오 |
| 한웅메디칼 |
| 허니스트 |
| 허버트 스미스 프리힐즈 |
| 헤일로엔터테인먼트 |
| 현대백화점 |
| 현뷰티 |
| 현앤컴퍼니 |
| 홀리카 홀리카 |
| 홈런푸드 |
| 홈앤쇼핑 |

# Ⅶ. 주요 광고홍보

## 1. 주요 포탈 미디어 커버리지 ( ※ 'K-Beauty Expo' 키워드로 국한 )

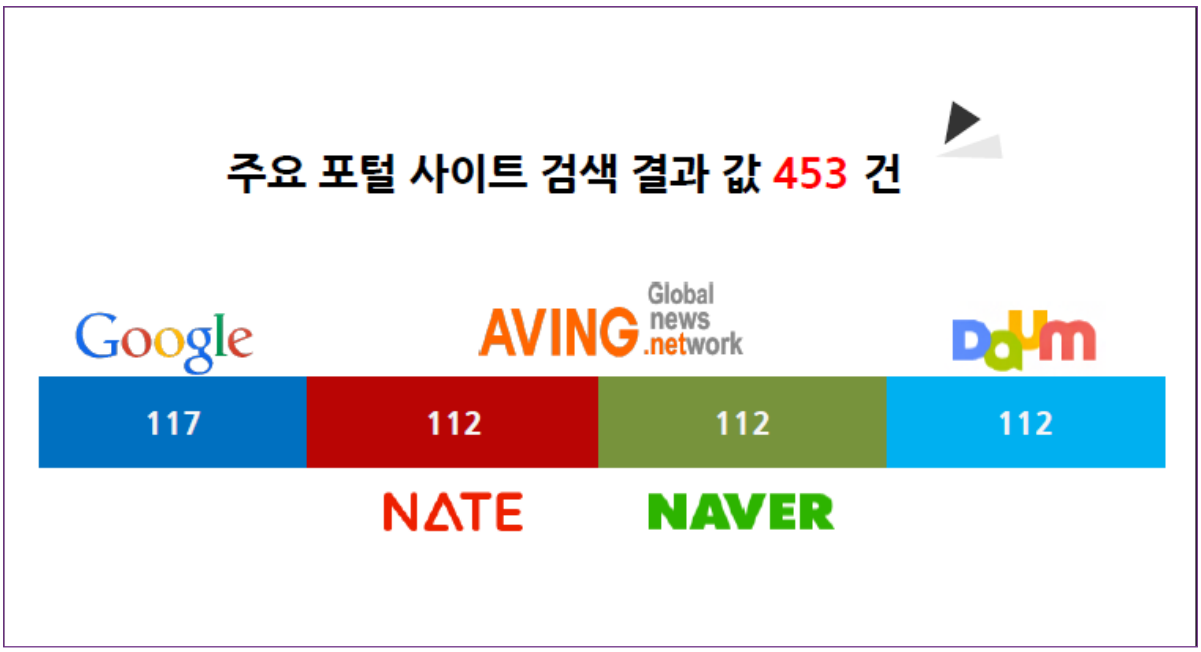


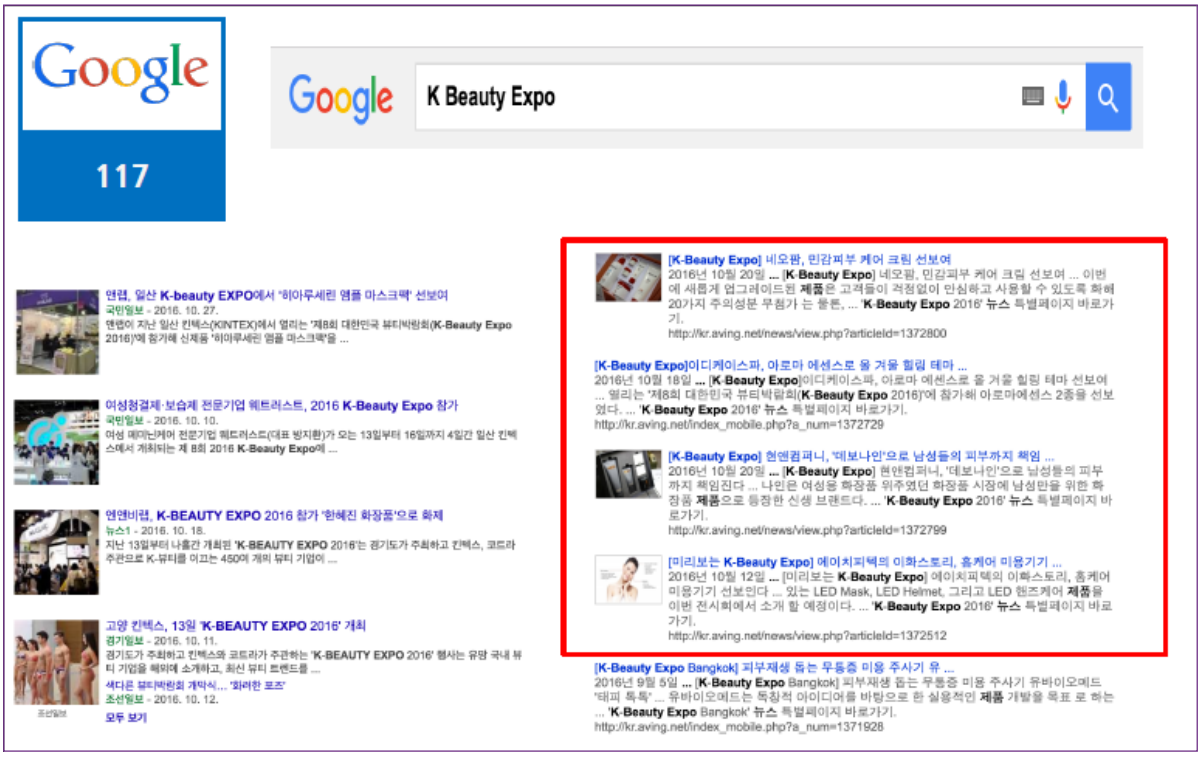

# Ⅶ. 주요 광고홍보

NATE
112
NATE
k beauty expo
검색
[K-Beauty Expo] 네오팜, 민감피부 케어 크림 선보여
[K-Beauty Expo]이디케이스타, 아로마 에센스로 올 겨울 힐링 테마 선보여
[K-Beauty Expo] 다이인, 자사 브랜드 'UNNY' 및 'RNW'의 다양한 화장품...
[K-Beauty Expo] 입소문만으로 제품력 인정받은 화장품 브랜드 '코스알엑스'
[K-Beauty Expo] 현앤컴퍼니, '데보나인'으로 남성들의 피부까지 책임진다

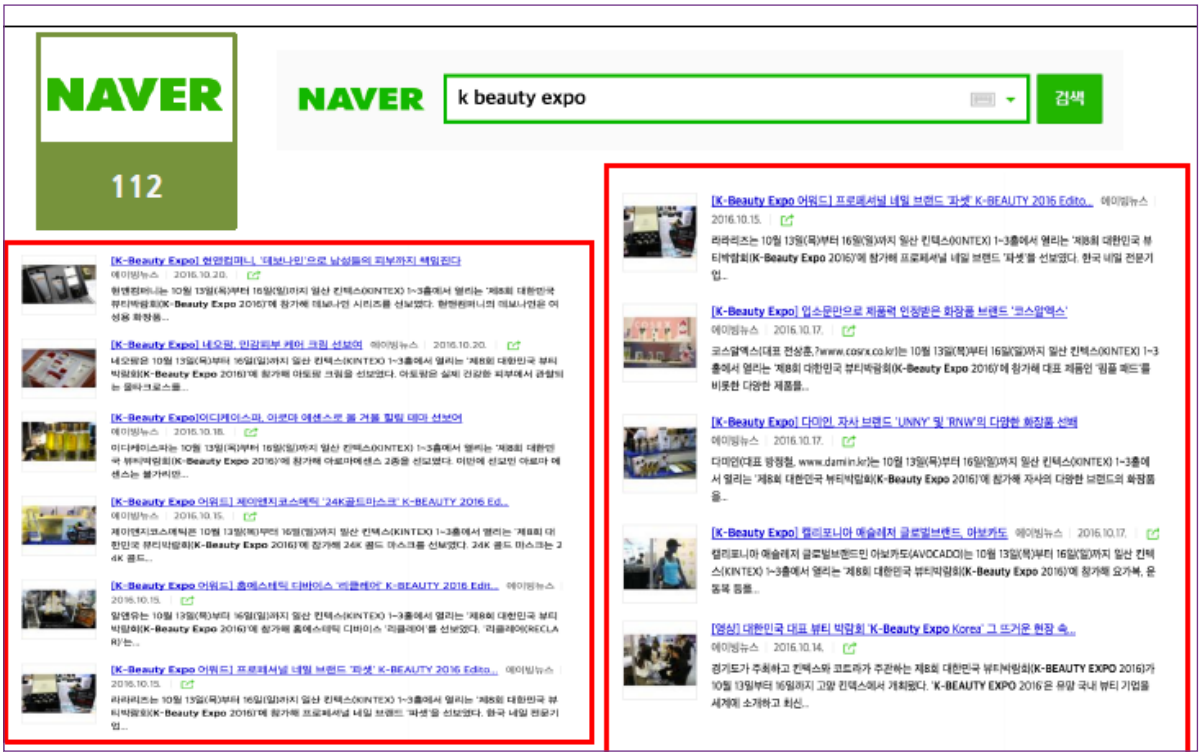
NAVER
112
NAVER
k beauty expo
검색
[K-Beauty Expo] 현앤컴퍼니, '데보나인'으로 남성들의 피부까지 책임진다
[K-Beauty Expo] 네오팜, 민감피부 케어 크림 선보여
[K-Beauty Expo]이디케이스타, 아로마 에센스로 올 겨울 힐링 테마 선보여
[K-Beauty Expo 어워드] 프로페셔널 네일 브랜드 '파셋' K-BEAUTY 2016 Edito...
[K-Beauty Expo] 입소문만으로 제품력 인정받은 화장품 브랜드 '코스알엑스'
[K-Beauty Expo] 다이인, 자사 브랜드 'UNNY' 및 'RNW'의 다양한 화장품 선배
[K-Beauty Expo] 캘리포니아 애슬레저 글로벌브랜드, 아보카도
[영상] 대한민국 대표 뷰티 박람회 'K-Beauty Expo Korea' 그 뜨거운 현장 속...

※ AVING NEWS와 협업하여 중소기업들의 홍보영상 촬영 지원

# Ⅶ. 주요 광고홍보

## 2. TV 스팟광고

- **매　　체**　딜라이브 경기케이블 TV (킨텍스 인근  경기북부 거주 타겟 참관객 모객용)
- **기　　간**　2016. 10. 1(토) ~ 16(일), 행사직전 및 행사기간 포함 2주일
- **운행내역**　파주, 고양 등 경기지역 케이블TV 스팟광고(30초) 송출 648회

## 3. 전문지 지면광고

- **매　　체**　뷰티신문 수, 뷰티누리, 주간코스메틱 등 뷰티산업 전문매체, BUSINESS KOREA 영문경제지
- **기　　간**　2014. 6~10월
- **집행내역**

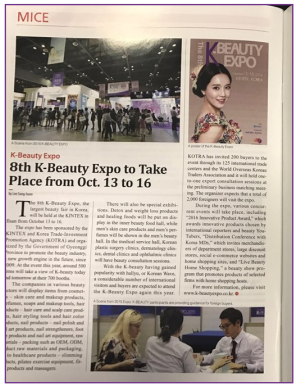

## 4. 네이버 광고

- **매　　체**　네이버 웹, 모바일
- **기　　간**　2016. 10. 10 ~ 16 (행사직전 및 행사기간 포함 1주일)
- **타　　겟**　수도권 지역, 여성
- **집행내역**

웹

모바일

| Date | Total | | | 롱랭보드 (기본형) | | | m.브랜딩배너 (기본형) | | |
|---|---|---|---|---|---|---|---|---|---|
| | 노출 | 클릭 | CTR | 노출 | 클릭 | CTR | 노출 | 클릭 | CTR |
| Total | 13,551,801 | 21,017 | 0.16% | 9,754,799 | 4,628 | 0.05% | 3,797,002 | 16,389 | 0.43% |
| 10/10 | 2,140,704 | 2,998 | 0.14% | 1,616,790 | 785 | 0.05% | 523,914 | 2,213 | 0.42% |
| 10/11 | 2,119,183 | 3,020 | 0.14% | 1,590,778 | 826 | 0.05% | 528,405 | 2,194 | 0.42% |
| 10/12 | 2,137,420 | 3,113 | 0.15% | 1,579,146 | 724 | 0.05% | 558,274 | 2,389 | 0.43% |
| 10/13 | 2,112,401 | 3,246 | 0.15% | 1,559,638 | 734 | 0.05% | 552,763 | 2,512 | 0.45% |
| 10/14 | 2,038,680 | 3,000 | 0.15% | 1,498,772 | 714 | 0.05% | 539,908 | 2,286 | 0.42% |
| 10/15 | 1,517,527 | 2,782 | 0.18% | 976,411 | 421 | 0.04% | 541,116 | 2,361 | 0.44% |
| 10/16 | 1,485,886 | 2,858 | 0.19% | 933,264 | 424 | 0.05% | 552,622 | 2,434 | 0.44% |

## 5. 온라인, 모바일 바이럴 홍보 활동

▪ 내 용
- 온라인 및 모바일 게시 홍보
- 뷰박 서포터즈 운영
- SNS (페이스북, 인스타그램) 활용한 이벤트

### 1) 온라인 및 모바일 게시물 홍보

*매체명: 화장발, 뷰티누리, 쇼핑앱(Showping), 코스인코리아닷컴, 대한화장품협회, 주간코스메틱 등

## 2) 뷰박 서포터즈 운영

- **서포터즈** 20명
- **성 과** 홍보 포스팅, 개인 SNS, 카페 블로그, 온라인 커뮤니티 등
- **활동 경과**

| 구 분 | 내 용 | 비 고 |
|---|---|---|
| 서포터즈 모집 (9월 26일~10월 3일) | | |
| 서포터즈 결과발표 (10월 4일) | | |
| 행사 전 | 1차) 전시 홍보 및 부대행사 안내 | 개인블로그 및 커뮤니티 게시 |
| | 2차) 참가업체 및 제품홍보 | |
| | 3차) 참관객 대상 이벤트 안내 | |
| 현장 | - 행사 참석 인증샷 이벤트 | 전시장 내 경품 수령처 |
| | - 현장이벤트까지 완료한 서포터즈 20명에게 '서포터즈 팩' 증정 | |
| 행사 후 | - 참관 포토 후기 | 개인블로그 및 커뮤니티 게시 |
| | - 참관후기까지 마친 서포터즈 5명에게 '프리미엄 뷰티 팩' 증정 | 개별 발송 |

블로그

인스타그램)

페이스북

카카오스토리

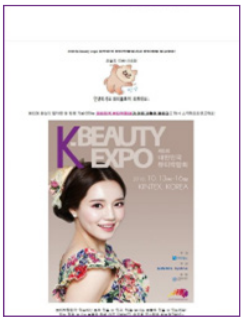
블로그

인스타그램

카페

카카오스토리

# Ⅶ. 주요 광고홍보

## 3) SNS (페이스북, 인스타그램) 이벤트

- **기 간** 2016. 9~10

| 구 분 | 주 소 | 이벤트 진행횟수 |
|---|---|---|
| 인스타그램 | https://www.instagram.com/k_beauty_expo/ | 10회 |
| 페이스북 | https://www.facebook.com/kbeautyexpo/ | 6회 |

- 참가업체 제품을 활용하여 총 16회 이벤트 진행

## 7. 옥외홍보물 광고

- 인근지역(고양시, 서울시) 육교현판 및 행정게시대 홍보물 게첨

- 버스 외벽 광고 - 킨텍스(일산) 경유 광역버스 및 마을버스

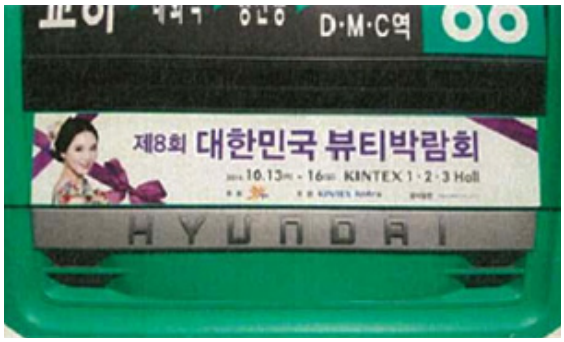

# Ⅶ. 주요 광고홍보

- 버스쉘터 광고 (일산 중앙로 주요 버스정류장)

- 현대백화점 킨텍스점 LCD
- 아파트 엘리베이터 영상매체 광고 (경기북부, 서울강서 아파트 엘리베이터 모니터 20,000대)

# 8. 행사 홈페이지 운영 및 뉴스레터 발행

- 홈페이지 운영 : www.k-beautyexpo.co.kr

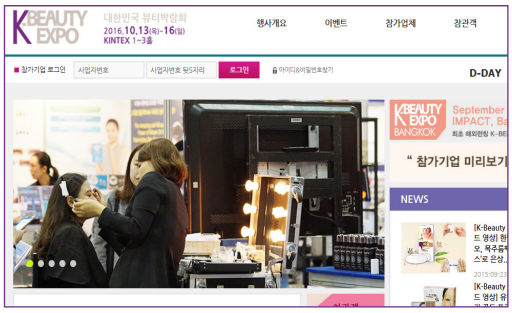

- 뉴스레터 발행

# Ⅶ. 주요 광고홍보

## 9. 홍보인쇄물

- **브로슈어**

| 구 분 | 제작 내용 |
|---|---|
| 배포대상 | 국내외 관련 기업, 유관기관 및 단체, KOTRA 해외무역관 등 |
| 제작수량 | 30,000부 |

- **포스터**

| 구 분 | 제작 내용 |
|---|---|
| 배포대상 | 유관기관 및 단체, 교육기관 |
| 제작수량 | 5,000부 |

- **초청장**

| 구 분 | 제작 내용 |
|---|---|
| 배포대상 | 참가업체, 유관기관 및 단체, 관공서 등 |
| 제작수량 | 300,000부 |

- **홍보 전단**

| 구 분 | 제작 내용 |
|---|---|
| 배포대상 | 경기북부 지역 아파트 관리사무소,<br>로컬 뷰티관련 샵 (미용실, 네일샵, 피부관리실 등) |
| 제작수량 | 20,000부 |

- **참관 가이드북**

| 구 분 | 제작 내용 |
|---|---|
| 배포대상 | 국내/외 현장방문자 |
| 제작수량 | 30,000부 |

## ▪ 포스터

## ▪ 브로슈어

## ▪ 무료 초청장(하드카피)

## ▪ 무료 초청장(모바일)

# Ⅶ. 주요 광고홍보

## ▪ 참관가이드북

## ▪ 홍보전단

# Ⅷ. 행사 사진

K-BEAUTY EXPO KOREA
wettrust

Form Filling - out Counter
Buyer
KINTEX kotra
AMOREPACIFIC

K-BEAUTY EXPO KOREA

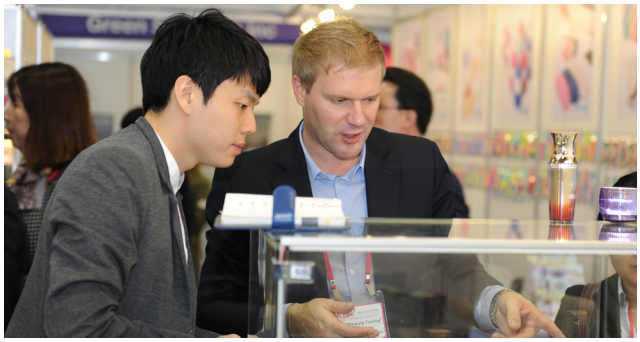

BONAJOUR
ISNTREE
K38

# 2017 대한민국 뷰티박람회

## 2017. 10. 12(목) ~ 15(일), 4일간
## KINTEX 제1전시장 3홀 ~ 5홀

| | |
|---|---|
| 주 최 | 경기 |
| 주 관 | KINTEX kotra |
| 규 모 | 32,157m$^2$ |
| 참가업체 | 450개사 700부스 |
| 참 관 객 | 50,000명 |
| 전시품목 | 화장품, 헤어, 네일, 에스테틱, 바디케어, 원료, 패킹, 미용도구, 이너뷰티 푸드, 향수, 피트니스, 스마트뷰티기계, 의료서비스(성형, 피부 등) 등 |
| 홈페이지 | www.k-beautyexpo.co.kr |

**부대행사**
- 해외바이어 초청 1:1 수출상담회
- 국내외 유통업체 MD 초청 유통상담회
- Editor's Choice Awards (혁신제품 어워드)
- 뷰티 쇼핑 호스트 배틀 오디션
- 뷰티멘토와 함께하는 뷰티 토크콘서트
- 화장품 해외시장 진출 전략 세미나
- 얼리버드 시크릿백 및 뷰티박스 이벤트

**동시개최**
- WBFF(World Beauty Fitness Fashion)
- World Yoga Championship
- 미용.메이크업 콘테스트
- 법정 위생교육

**2016 대한민국 뷰티박람회 사무국**

KINTEX 경기도 고양시 일산서구 킨텍스로 217-60 **T.** 031-995-8045/8047 **F.** 031-995-8049 **E.** kbeautyexpo@kintex.com